

Guia para configuração do cliente Eduroam no Windows Vista

Vá em "Painel de Controle" procure por "Rede e Internet" clique para abrir.

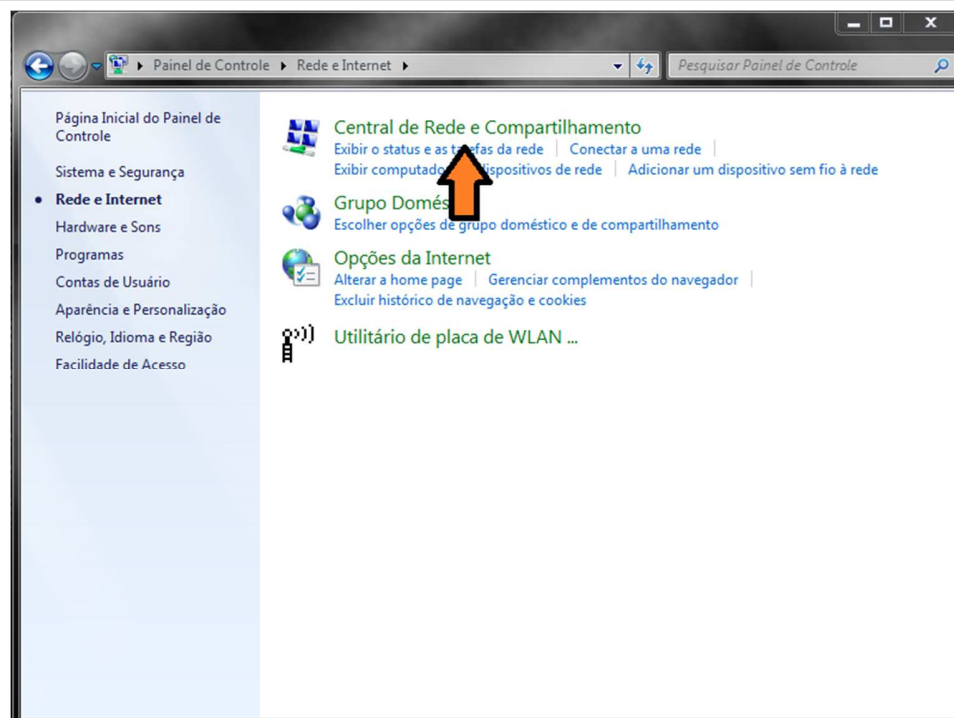

Agora clique em "Central de Rede e Compartilhamento".



Do lado esquerdo de sua tela há um menu de opções, escolha a opção "**Gerenciar redes sem fio**".

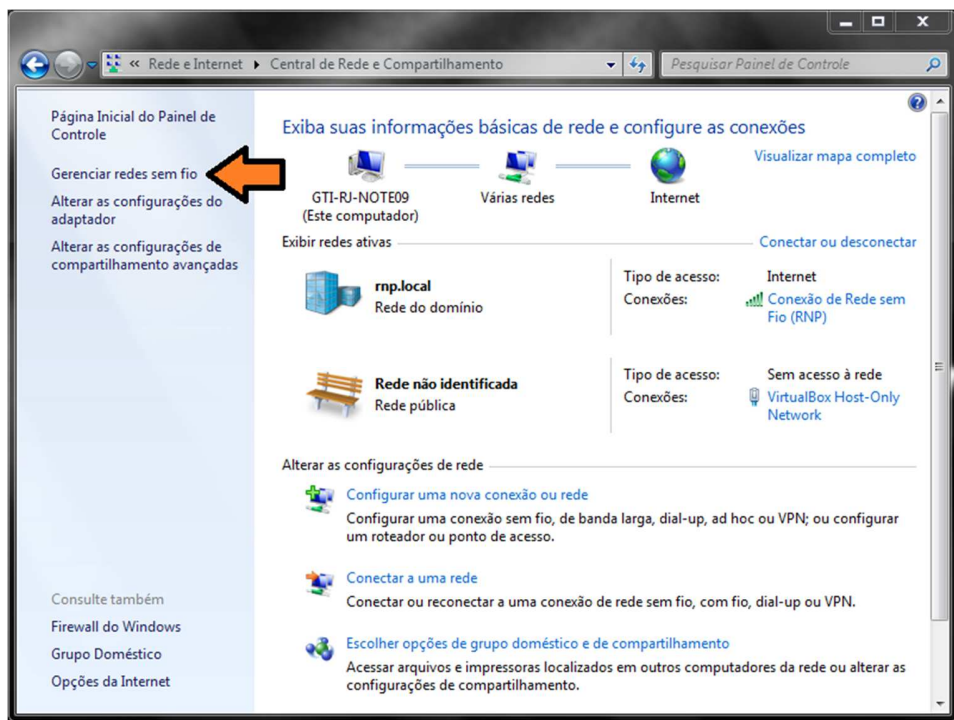

Clique em "**Adicionar**".

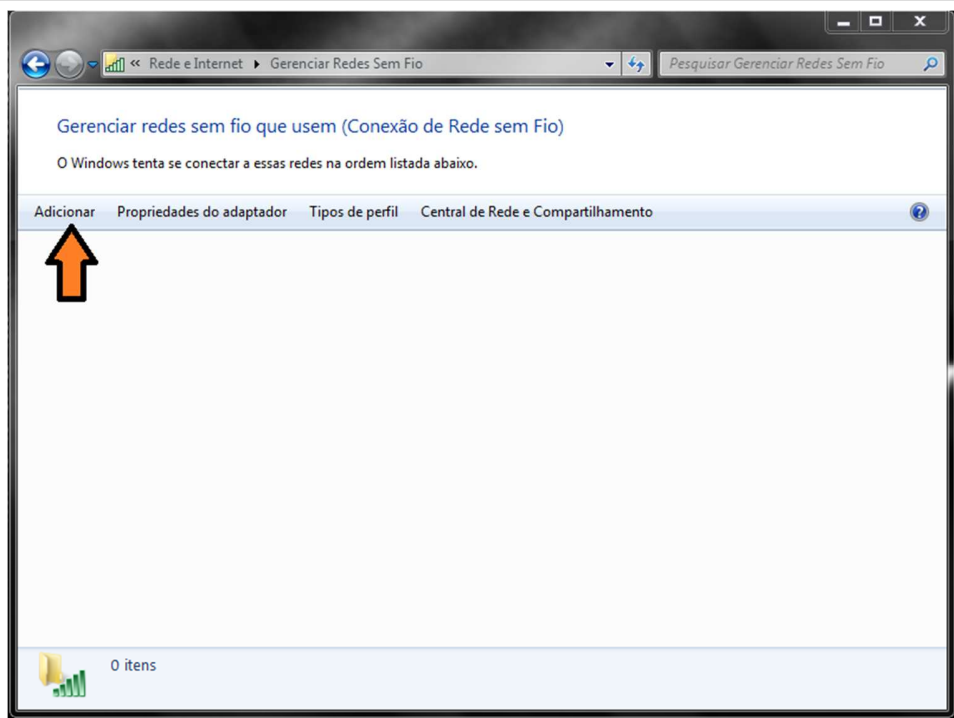

Escolha a opção "Criar um perfil de rede manualmente".

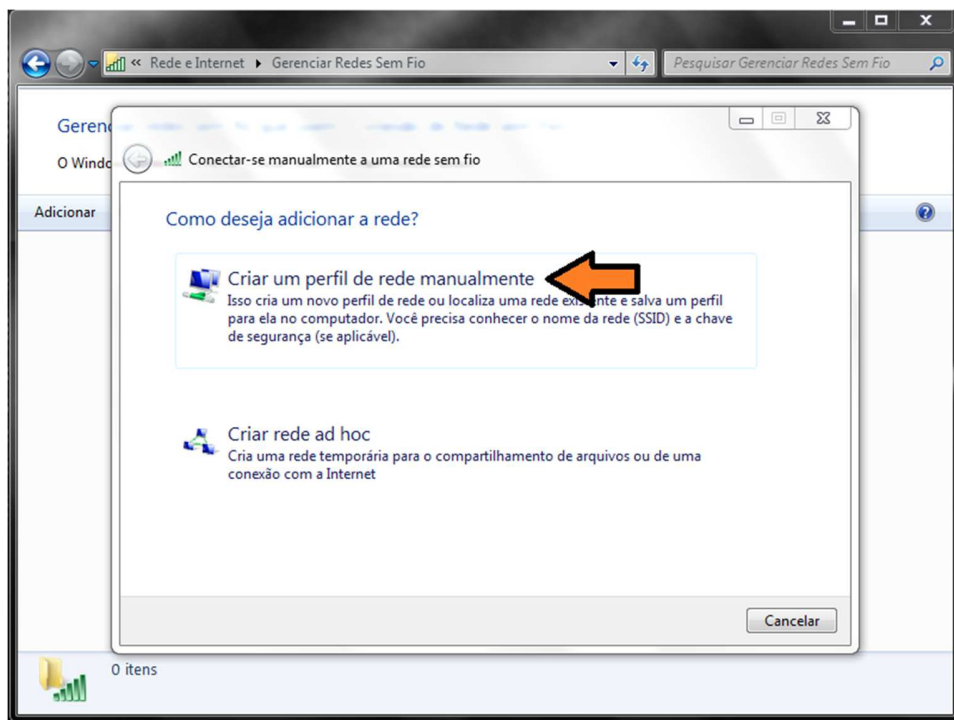

Faça as configurações conforme figura ao lado.

Nome da rede: eduroam

Tipo de segurança: WPA2-Enterprise

Tipo de criptografia: TKIP

Siga clicando em "Avançar".

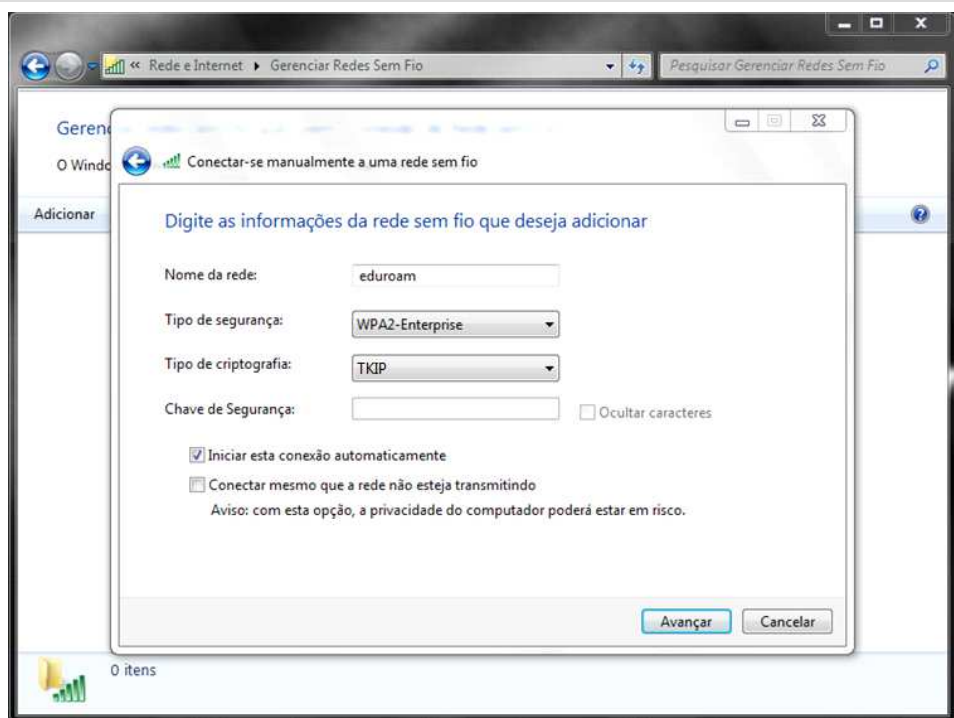

Uma mensagem aparecerá dizendo que a rede eduroam foi adicionada com êxito, porém ainda não terminamos a configuração, você agora deve clicar em "**Alterar configuração de conexão**".

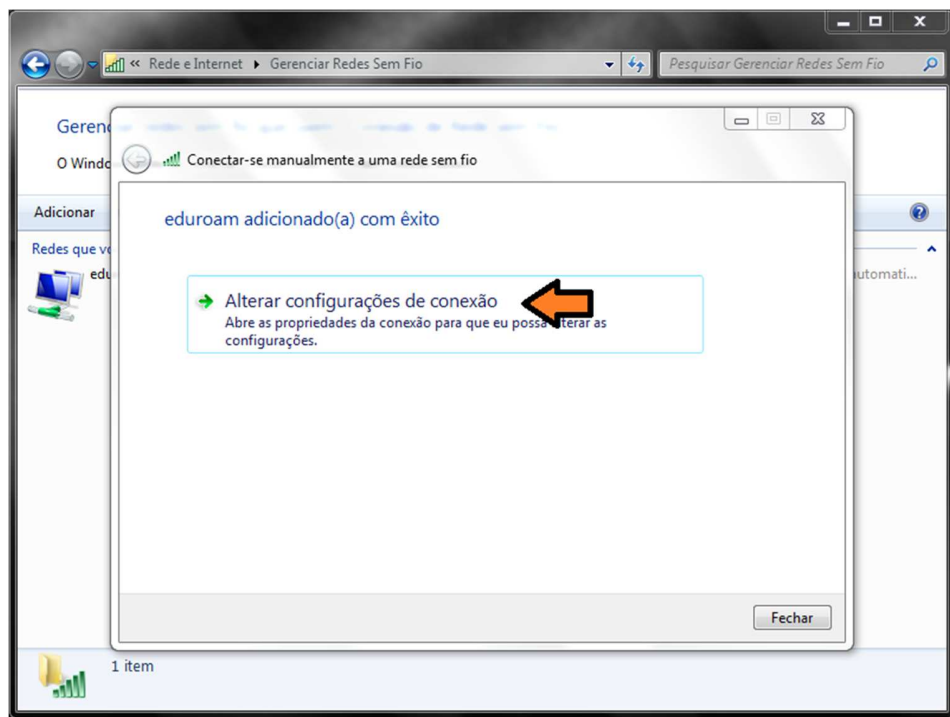

Um menu aparecerá com duas abas, são elas:

Conexão e Segurança

Escolha a aba segurança, escolha o primeiro método de autenticação de rede:

Microsoft: EAP protegido (PEAP), após fazer isso clique no botão ao lado "**Configurações**", conforme figura ao lado.

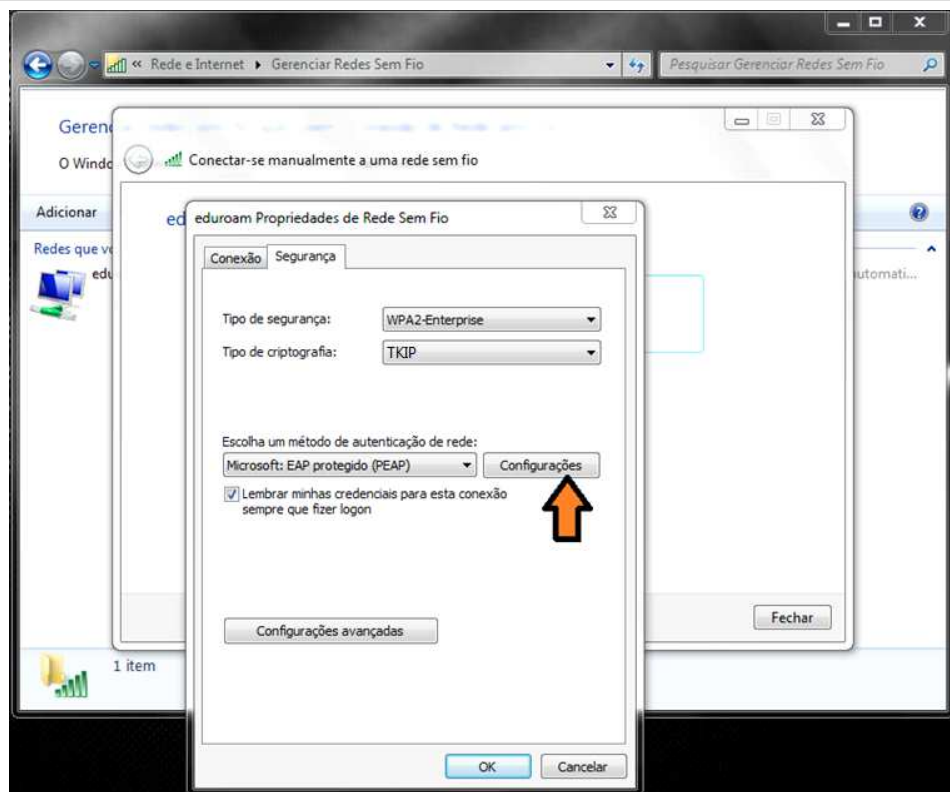

Nessa etapa você deve desmarcar a opção "**Validar certificado do servidor**" e escolher o segundo método de autenticação, "**Senha segura (EAP-MSCHAP v2)**".

Depois clique no botão "**Configurar...**" ao lado do método de autenticação

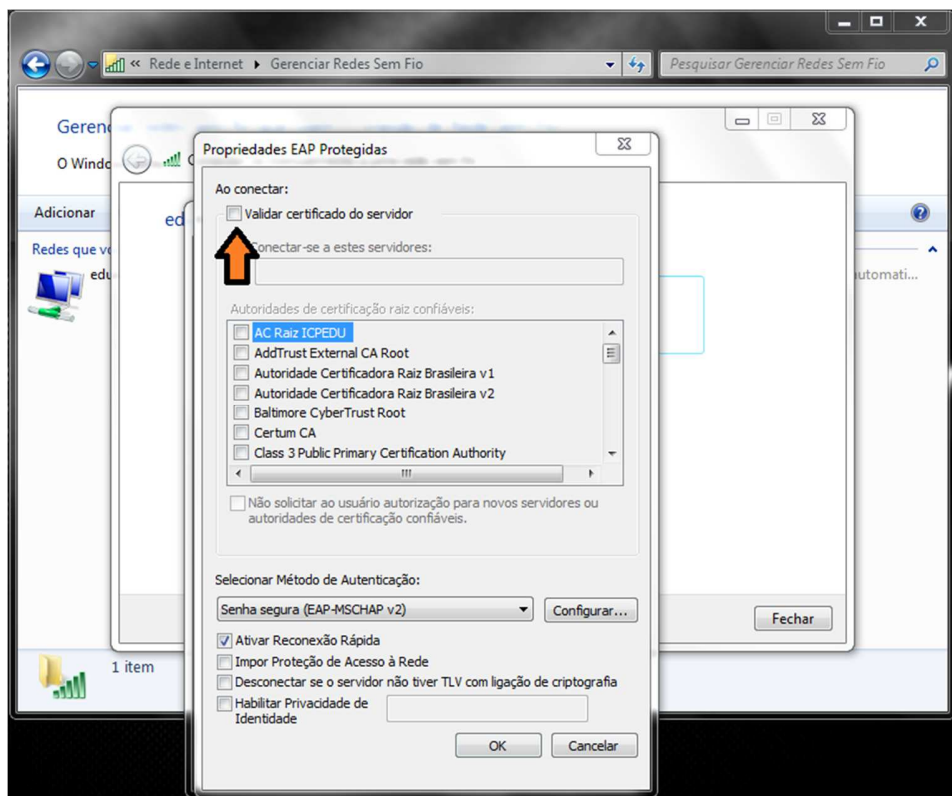

Desmarque a opção de: "**Usar automaticamente meu nome e senha de logon do Windows (e o domínio, se houver)**"

de OK.
Feito isso de OK, OK novamente e Fechar.

Você deve estar agora no Gerenciador de Redes sem fio do Windows, e deverá estar aparecendo uma rede com o nome de "**eduroam**", feche esse Gerenciador e faça conexão com a rede eduroam.

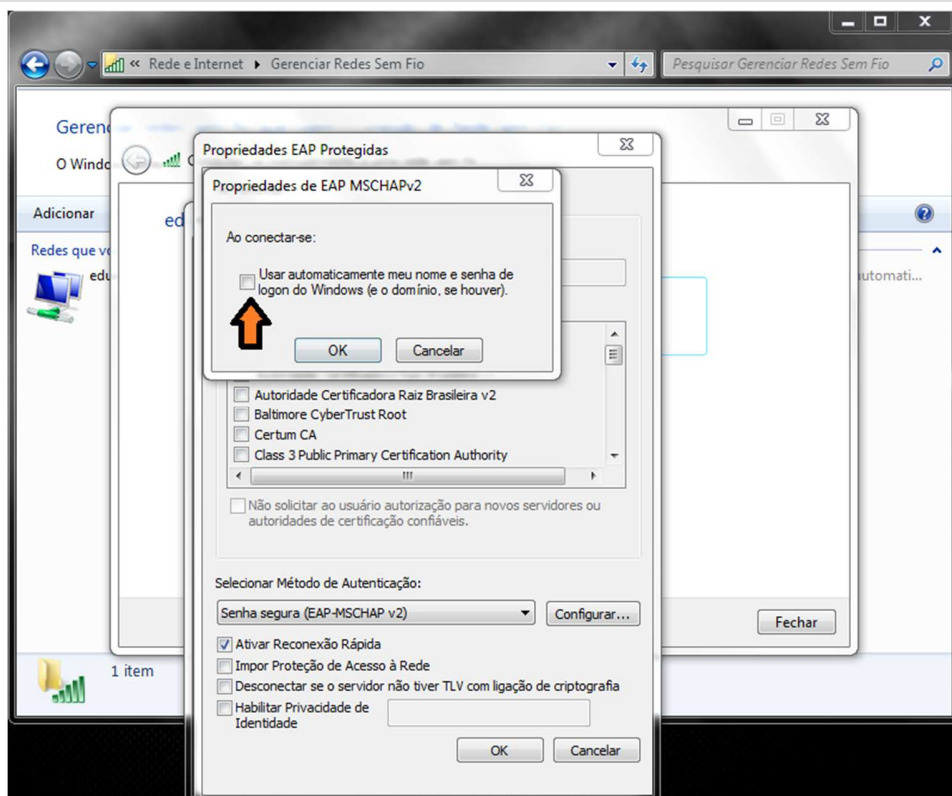

Agora clique em **Informações adicionais necessárias para conectar a eduroam.**

Na janela **Digite as credenciais**, use suas credencias **usuario@ifrj.edu.br** e sua **senha do domínio**, a mesma senha que você usa para logar em sua estação de trabalho. Clique **OK**.

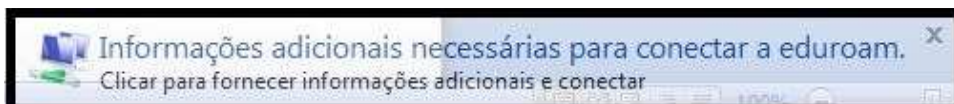
A screenshot of a Windows-style dialog box titled "Digite as credenciais". The dialog box has a close button (X) in the top right corner. Inside the dialog, there is an illustration of a laptop, a globe, and a desktop computer connected by a green line. Below the illustration are three input fields: "Nome de usuário:" with the text "usuario@ifrj.edu.br", "Senha:" with a masked password of 15 dots, and "Domínio de logon:" which is empty. At the bottom, there is a checkbox labeled "Salvar este nome de usuário e senha para uso futuro" which is unchecked. Below the checkbox are two buttons: "OK" and "Cancelar".