

Alterações no documento principal e comentários

Guia de Sistemas para

Cadastro

**Página 1: Formatado**                      **Kenea dos Santos Rodrigues**                      **26/12/2016 10:27:00**

Distância do cabeçalho da margem: 1 cm, Cabeçalho diferente na primeira página

Primeiro Acesso

4

**Página 1: Excluído**                      **Lais Marques Santos**                      **08/06/2022 14:41:00**

3

**Página 1: Excluído**                      **Lais Marques Santos**                      **25/07/2017 15:40:00**

3

**Página 1: Inserido**                      **Lais Marques Santos**                      **25/07/2017 15:40:00**

1

**Página 1: Inserido**                      **Lais Marques Santos**                      **08/06/2022 14:39:00**

08

**Página 1: Excluído**                      **Lais Marques Santos**                      **08/06/2022 14:39:00**

15

**Página 1: Inserido**                      **Lais Marques Santos**                      **27/07/2017 16:14:00**

15

**Página 1: Excluído**                      **Lais Marques Santos**                      **27/07/2017 16:14:00**

**Página 1: Inserido**                      **Lais Marques Santos**                      **08/06/2022 14:39:00**

**Página 1: Excluído**                      **Lais Marques Santos**                      **08/06/2022 14:39:00**

**Página 1: Inserido**                      **Lais Marques Santos**                      **30/05/2017 14:30:00**

**Página 1: Excluído**                      **Lais Marques Santos**                      **30/05/2017 14:30:00**

25

8

8

6

5

<b>Página 1: Inserido</b>	<b>Lais Marques Santos</b>	<b>08/06/2022 14:39:00</b>
---------------------------	----------------------------	----------------------------

17

<b>Página 1: Excluído</b>	<b>Lais Marques Santos</b>	<b>08/06/2022 14:39:00</b>
---------------------------	----------------------------	----------------------------

22

<b>Página 1: Inserido</b>	<b>Lais Marques Santos</b>	<b>25/07/2017 15:19:00</b>
---------------------------	----------------------------	----------------------------

<b>Página 1: Excluído</b>	<b>Lais Marques Santos</b>	<b>25/07/2017 15:19:00</b>
---------------------------	----------------------------	----------------------------

<b>Página 1: Excluído</b>	<b>Lais Marques Santos</b>	<b>08/06/2022 14:39:00</b>
---------------------------	----------------------------	----------------------------

Leonardo Felipe Gomes de Melo

<b>Página 1: Inserido</b>	<b>Lais Marques Santos</b>	<b>08/06/2022 14:39:00</b>
---------------------------	----------------------------	----------------------------

Leandro Ribeiro Lima

<b>Página 1: Formatado</b>	<b>Lais Marques Santos</b>	<b>26/07/2017 11:04:00</b>
----------------------------	----------------------------	----------------------------

Sem sublinhado

Leandro Ribeiro Lima

<b>Página 1: Inserido</b>	<b>Lais Marques Santos</b>	<b>08/06/2022 14:52:00</b>
---------------------------	----------------------------	----------------------------

<b>Página 1: Excluído</b>	<b>Lais Marques Santos</b>	<b>08/06/2022 14:39:00</b>
---------------------------	----------------------------	----------------------------

<b>Página 1: Inserido</b>	<b>Lais Marques Santos</b>	<b>26/07/2017 10:43:00</b>
---------------------------	----------------------------	----------------------------

<b>Página 1: Inserido</b>	<b>Lais Marques Santos</b>	<b>30/05/2017 10:11:00</b>
---------------------------	----------------------------	----------------------------

que permitirá a integração de diversos sistemas em uma plataforma única, facilitando o acesso à informação e agilizando os processos da instituição.

<b>Página 1: Excluído</b>	<b>Lais Marques Santos</b>	<b>25/05/2017 13:48:00</b>
---------------------------	----------------------------	----------------------------

.... Por meio dele é possível....

<b>Página 1: Inserido</b>	<b>Lais Marques Santos</b>	<b>25/05/2017 13:50:00</b>
---------------------------	----------------------------	----------------------------

O SIG é composto pelos seguintes sistemas: Sistema Integrado de Gestão das Atividades Acadêmicas (SIGAA); Sistema Integrado de Patrimônio, Administração e Contratos (SIPAC) e Sistema Integrado de Gestão de Recursos Humanos (SIGRH).

<b>Página 1: Formatado</b>	<b>Lais Marques Santos</b>	<b>25/05/2017 13:50:00</b>
----------------------------	----------------------------	----------------------------

Fonte: 12 pt

<b>Página 1: Inserido</b>	<b>Lais Marques Santos</b>	<b>30/05/2017 10:11:00</b>
---------------------------	----------------------------	----------------------------

## SIGAA

<b>Página 1: Inserido</b>	<b>Lais Marques Santos</b>	<b>24/07/2017 09:49:00</b>
---------------------------	----------------------------	----------------------------

Esse cadastro é um procedimento rápido e somente precisa ser realizado uma única vez.

<b>Página 1: Inserido</b>	<b>Lais Marques Santos</b>	<b>25/05/2017 13:52:00</b>
---------------------------	----------------------------	----------------------------

Para o primeiro acesso ao sistema, o servidor deve

<b>Página 1: Formatado</b>	<b>Lais Marques Santos</b>	<b>30/05/2017 10:12:00</b>
----------------------------	----------------------------	----------------------------

Fonte: 10 pt

<b>Página 1: Excluído</b>	<b>Lais Marques Santos</b>	<b>25/05/2017 13:52:00</b>
---------------------------	----------------------------	----------------------------

O acesso

<b>Página 1: Inserido</b>	<b>Lais Marques Santos</b>	<b>25/07/2017 15:25:00</b>
---------------------------	----------------------------	----------------------------

realizar um cadastro inicial. O formulário de cadastro está disponível em link na tela inicial do Sistema SIG

<b>Página 1: Excluído</b>	<b>Lais Marques Santos</b>	<b>25/07/2017 15:33:00</b>
---------------------------	----------------------------	----------------------------

ao formulário de cadastro se dá por meio

<b>Página 1: Inserido</b>	<b>Lais Marques Santos</b>	<b>24/07/2017 09:24:00</b>
---------------------------	----------------------------	----------------------------

acessado por meio do Portal Público do SIGAA através do endereço <https://sigaa.ifrj.edu.br/sigaa/public>.

<b>Página 1: Formatado</b>	<b>Lais Marques Santos</b>	<b>24/07/2017 09:48:00</b>
----------------------------	----------------------------	----------------------------

Fonte parágraf. padrão, Fonte: (Padrão) Arial, 11 pt

<b>Página 1: Formatado</b>	<b>Lais Marques Santos</b>	<b>24/07/2017 09:48:00</b>
----------------------------	----------------------------	----------------------------

Hyperlink, Fonte: (Padrão) Arial, 11 pt

<b>Página 1: Excluído</b>	<b>Lais Marques Santos</b>	<b>24/07/2017 09:16:00</b>
---------------------------	----------------------------	----------------------------

da tela inicial do Sistema SIG, que encontra-se disponível através do link <https://sigaa.ifrj.edu.br/sigaa>.

<b>Página 1: Inserido</b>	<b>Mariam dos Passos A. da Conceição</b>	<b>02/06/2017 11:12:00</b>
---------------------------	--	----------------------------

,

<b>Página 1: Inserido</b>	<b>Lais Marques Santos</b>	<b>24/07/2017 09:16:00</b>
---------------------------	----------------------------	----------------------------



Figura 1 - Portal Público do SIGAA

Ao clicar em **Entrar no Sistema** é aberta a tela inicial do Sistema SIG, como segue:

**IFRJ - SIGAA - Sistema Integrado de Gestão de Atividades Acadêmicas**

**ATENÇÃO!**  
O sistema diferencia letras maiúsculas de minúsculas APENAS na senha, portanto ela deve ser digitada da mesma maneira que no cadastro.

<b>SIGAA</b> (Acadêmico)	<b>SIGRH</b> (Recursos Humanos)
<b>SIGAdmin</b> (Administração e Comunicação)	

Perdeu o e-mail de confirmação de cadastro? [Clique aqui para recuperá-lo.](#)  
Esqueceu o login? [Clique aqui para recuperá-lo.](#)  
Esqueceu a senha de rede? [Clique aqui para recuperá-la.](#)  
Esqueceu a senha? [Clique aqui para recuperá-la.](#)

**Entrar no Sistema**

Servidor  Aluno

Usuário:

Senha:

**Professor ou Funcionário,**  
caso ainda não tenha efetuado seu primeiro acesso no SIGAA, clique no link abaixo.

[Cadastre-se](#)

**Aluno,**  
caso ainda não tenha efetuado seu primeiro acesso no SIGAA, clique no link abaixo.

[Cadastre-se](#)

**Familiares,**  
caso ainda não possuam cadastro no SIGAA, clique no link abaixo.

[Cadastre-se](#)

Este sistema é melhor visualizado utilizando o **Mozilla Firefox**, para baixá-lo e instalá-lo, [clique aqui](#).  
 Para visualizar documentos é necessário utilizar o **Adobe Reader**, para baixá-lo e instalá-lo, [clique aqui](#) .

SIGAA | Diretoria de Gestão de Tecnologia da Informação e Comunicação - (21) 3293-6000 | Copyright © 2006-2017 - IFRJ - infernaprime.ifrj.edu.br.infernaprime - v3.24.5

<b>Página 1: Formatado</b>	<b>Lais Marques Santos</b>	<b>24/07/2017 09:27:00</b>
----------------------------	----------------------------	----------------------------

Recuo: Primeira linha: 0,25 cm, Manter com o próximo

<b>Página 1: Formatado</b>	<b>Lais Marques Santos</b>	<b>24/07/2017 09:27:00</b>
----------------------------	----------------------------	----------------------------

Legenda, Centralizado, Espaço Depois de: 0 pt

<b>Página 2: Formatado</b>	<b>Lais Marques Santos</b>	<b>24/07/2017 09:32:00</b>
----------------------------	----------------------------	----------------------------

Fonte: Negrito

<b>Página 2: Excluído</b>	<b>Lais Marques Santos</b>	<b>30/05/2017 10:12:00</b>
---------------------------	----------------------------	----------------------------

<b>Página 2: Inserido</b>	<b>Lais Marques Santos</b>	<b>25/05/2017 13:55:00</b>
---------------------------	----------------------------	----------------------------

*Figura 2 - Tela inicial do Sistema*

<b>Página 2: Formatado</b>	<b>Lais Marques Santos</b>	<b>25/05/2017 13:55:00</b>
----------------------------	----------------------------	----------------------------

Legenda, Centralizado, Recuo: Primeira linha: 0 cm, Espaço Depois de: 0 pt

<b>Página 2: Excluído</b>	<b>Lais Marques Santos</b>	<b>25/05/2017 13:52:00</b>
---------------------------	----------------------------	----------------------------

<b>Página 2: Inserido</b>	<b>Lais Marques Santos</b>	<b>24/07/2017 09:53:00</b>
---------------------------	----------------------------	----------------------------

<b>Página 2: Formatado</b>	<b>Lais Marques Santos</b>	<b>25/05/2017 13:52:00</b>
----------------------------	----------------------------	----------------------------

Fonte: 12 pt, Não Itálico

<b>Página 2: Excluído</b>	<b>Lais Marques Santos</b>	<b>25/05/2017 13:52:00</b>
---------------------------	----------------------------	----------------------------

<b>Página 2: Excluído</b>	<b>Lais Marques Santos</b>	<b>25/05/2017 13:55:00</b>
---------------------------	----------------------------	----------------------------

do cadastro

<b>Página 2: Inserido</b>	<b>Lais Marques Santos</b>	<b>24/07/2017 10:17:00</b>
---------------------------	----------------------------	----------------------------

Ela também pode ser acessada direto pelo endereço <https://sigaa.ifrj.edu.br/sigaa>.

<b>Página 2: Formatado</b>	<b>Lais Marques Santos</b>	<b>30/05/2017 10:58:00</b>
----------------------------	----------------------------	----------------------------

Fonte: 10 pt

<b>Página 2: Inserido</b>	<b>Mariam dos Passos A. da Conceição</b>	<b>02/06/2017 10:40:00</b>
---------------------------	--	----------------------------

,

<b>Página 2: Inserido</b>	<b>Lais Marques Santos</b>	<b>25/05/2017 14:53:00</b>
---------------------------	----------------------------	----------------------------

que são servidor

<b>Página 2: Inserido</b>	<b>Mariam dos Passos A. da Conceição</b>	<b>02/06/2017 10:40:00</b>
---------------------------	--	----------------------------

es

<b>Página 2: Inserido</b>	<b>Lais Marques Santos</b>	<b>25/05/2017 14:53:00</b>
---------------------------	----------------------------	----------------------------

<b>Página 2: Inserido</b>	<b>Mariam dos Passos A. da Conceição</b>	<b>02/06/2017 10:40:00</b>
---------------------------	--	----------------------------

,

<b>Página 2: Comentado [MdpAdC1]</b>	<b>Mariam dos Passos A. da Conceição</b>	<b>02/06/2017 10:41:00</b>
--------------------------------------	--	----------------------------

Mariam

<b>Página 2: Excluído</b>	<b>Mariam dos Passos A. da Conceição</b>	<b>02/06/2017 11:12:00</b>
---------------------------	--	----------------------------

<b>Página 2: Inserido</b>	<b>Mariam dos Passos A. da Conceição</b>	<b>02/06/2017 11:12:00</b>
---------------------------	--	----------------------------

,

<b>Página 2: Inserido</b>	<b>Lais Marques Santos</b>	<b>25/05/2017 14:49:00</b>
---------------------------	----------------------------	----------------------------

se

<b>Página 2: Excluído</b>	<b>Lais Marques Santos</b>	<b>25/05/2017 14:49:00</b>
---------------------------	----------------------------	----------------------------

-se

**Página 2: Inserido** Lais Marques Santos 25/05/2017 14:03:00  
inferior

**Página 2: Inserido** Lais Marques Santos 25/05/2017 14:23:00  
inicial

**Página 2: Inserido** Lais Marques Santos 25/05/2017 14:23:00

**Página 2: Formatado** Lais Marques Santos 30/05/2017 10:54:00  
Fonte: 10 pt

**Página 3: Excluído** Lais Marques Santos 25/05/2017 14:36:00

**Página 3: Formatado** Lais Marques Santos 30/05/2017 10:55:00  
Centralizado, Recuo: Primeira linha: 0 cm, Manter com o próximo

**Página 3: Inserido** Lais Marques Santos 26/05/2017 15:51:00



Figura 3- Link de acesso ao cadastro inicial de servidor

**Página 3: Formatado** Lais Marques Santos 25/05/2017 14:40:00  
Legenda, Centralizado, Recuo: Primeira linha: 0 cm, Espaço Depois de: 0 pt

**Página 3: Inserido** Lais Marques Santos 25/05/2017 14:36:00

**Página 3: Formatado** Lais Marques Santos 30/05/2017 10:54:00  
Fonte: 10 pt

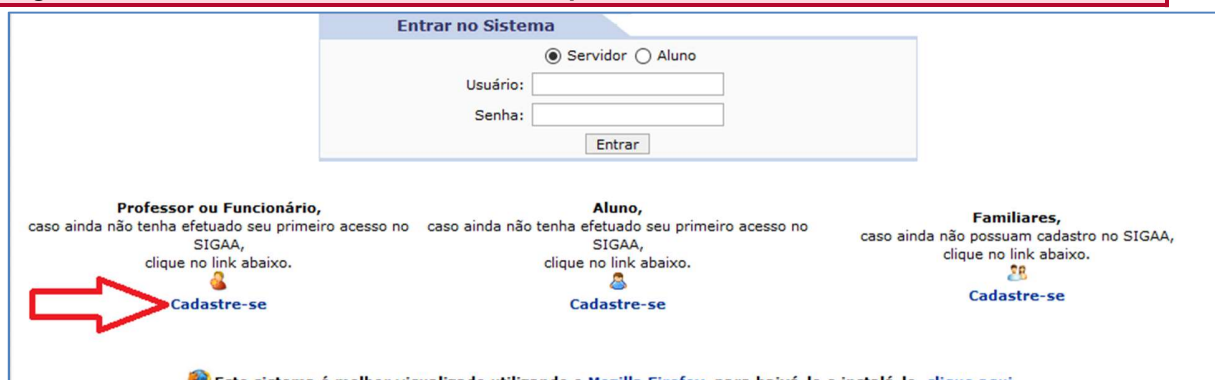
**Página 3: Excluído** Lais Marques Santos 25/05/2017 15:15:00  
Após clicar em **Cadastre-se**, abrirá a tela:

**Página 3: Inserido** Lais Marques Santos 25/05/2017 15:15:00

Após clicar em **Cadastre-se** será exibida a tela que permite a inserção dos dados do servidor para a realização do seu cadastro inicial:

IFRJ - SIGAdmin - Sistema de Administração dos Sistemas (Técnica e Gestão)

**CADASTRO > FORMULÁRIO**

Informe seus dados pessoais no formulário abaixo para realizar seu cadastro.  
Este cadastro será validado pelo sistema e, caso os dados informados estejam corretos, será enviado um e-mail para confirmação.

**DADOS CADASTRAIS**

Matrícula SIAPE: \*  (A matrícula deve ser informada sem o dígito verificador)

Situação: \* Ativo

Nome Completo: \*

CPF: \*  ?

Data de Nascimento: \*  Sexo:  Feminino  Masculino

Login: \*

Senha: \*  ?

Repetir Senha: \*

E-mail: \*  ?

Confirmar e-mail: \*

Unidade de Lotação: \*

Ramal para Contato: \*

\*Campos de preenchimento obrigatório.

SIGAdmin | Diretoria de Gestão de Tecnologia da Informação e Comunicação - (21) 3293-6000 | Copyright © 2009-2017 - UFRN - icor.intranet.ifrj.edu.br.inst1 v2.7.2

Figura 4 - Tela para cadastro inicial de funcionário ou professor

<b>Página 3: Formatado</b>	<b>Lais Marques Santos</b>	<b>26/05/2017 11:02:00</b>
Cor da fonte: Automática		
<b>Página 3: Formatado</b>	<b>Lais Marques Santos</b>	<b>30/05/2017 10:55:00</b>
Centralizado, Recuo: Primeira linha: 0 cm, Manter com o próximo		
<b>Página 3: Formatado</b>	<b>Lais Marques Santos</b>	<b>25/05/2017 14:01:00</b>
Legenda, Centralizado, Recuo: Primeira linha: 0 cm, Espaço Depois de: 0 pt		
<b>Página 3: Inserido</b>	<b>Lais Marques Santos</b>	<b>25/07/2017 15:59:00</b>

Preencha os campos do formulário com os mesmos dados informados em seu cadastro institucional.

**Observações:**

1. O **Login** deverá ser exatamente o mesmo prefixo do e-mail institucional.  
Por exemplo, sendo o email [servidor.teste@ifrj.edu.br](mailto:servidor.teste@ifrj.edu.br) o login deverá ser **servidor.teste**.
2. A **Senha** deverá ser a mesma senha de rede que utilizada no Instituto que também é a mesma senha utilizada no Eduroam. Caso não lembre da senha, entre em contato com o CSTI da sua unidade para solicitar uma nova senha de rede.
3. Caso tenha dúvida sobre a **Unidade de Lotação** (UORG de exercício) entre no Portal



da Transparência do Governo Federal e pesquise pelas suas informações. Segue o link para realizar a pesquisa: <http://www.portaldatransparencia.gov.br/servidores/> .entre em contato com a Coordenação de Gestão de Pessoas do seu campus ou com a [secretaria.dgp@ifrj.edu.br](mailto:secretaria.dgp@ifrj.edu.br) .

Caso possua diferença nos dados, ser

<b>Página 4: Formatado</b>	<b>Lais Marques Santos</b>	<b>26/07/2017 10:44:00</b>
----------------------------	----------------------------	----------------------------

Espaço Antes: 6 pt

<b>Página 4: Tabela formatada</b>	<b>Lais Marques Santos</b>	<b>27/07/2017 16:02:00</b>
-----------------------------------	----------------------------	----------------------------

Tabela formatada

<b>Página 4: Formatado</b>	<b>Lais Marques Santos</b>	<b>25/07/2017 15:43:00</b>
----------------------------	----------------------------	----------------------------

Fonte: Negrito

<b>Página 4: Formatado</b>	<b>Lais Marques Santos</b>	<b>25/07/2017 15:45:00</b>
----------------------------	----------------------------	----------------------------

Fonte: Negrito

<b>Página 4: Formatado</b>	<b>Lais Marques Santos</b>	<b>25/07/2017 15:43:00</b>
----------------------------	----------------------------	----------------------------

Fonte: Negrito

<b>Página 4: Formatado</b>	<b>Lais Marques Santos</b>	<b>25/07/2017 15:45:00</b>
----------------------------	----------------------------	----------------------------

Fonte: Negrito

<b>Página 4: Formatado</b>	<b>Lais Marques Santos</b>	<b>27/07/2017 16:04:00</b>
----------------------------	----------------------------	----------------------------

Fonte: Negrito

<b>Página 4: Formatado</b>	<b>Lais Marques Santos</b>	<b>08/06/2022 14:36:00</b>
----------------------------	----------------------------	----------------------------

Espaço Antes: 6 pt

<b>Página 4: Formatado</b>	<b>Lais Marques Santos</b>	<b>27/07/2017 16:03:00</b>
----------------------------	----------------------------	----------------------------

Fonte: Negrito

<b>Página 4: Excluído</b>	<b>Lais Marques Santos</b>	<b>08/06/2022 14:36:00</b>
---------------------------	----------------------------	----------------------------

entre no Portal da Transparência do Governo Federal e pesquise pelas suas informações. Segue o link para realizar a pesquisa: <http://www.portaldatransparencia.gov.br/servidores/> .

<b>Página 4: Formatado</b>	<b>Lais Marques Santos</b>	<b>14/06/2022 10:08:00</b>
----------------------------	----------------------------	----------------------------

Fonte parág. padrão

<b>Página 4: Inserido</b>	<b>Mariam dos Passos A. da Conceição</b>	<b>02/06/2017 11:12:00</b>
---------------------------	--	----------------------------

ão

<b>Página 4: Excluído</b>	<b>Mariam dos Passos A. da Conceição</b>	<b>02/06/2017 11:12:00</b>
---------------------------	--	----------------------------

á

<b>Página 4: Inserido</b>	<b>Lais Marques Santos</b>	<b>30/05/2017 10:20:00</b>
---------------------------	----------------------------	----------------------------

á exibida

**Página 4: Inserido** **Mariam dos Passos A. da Conceição** **02/06/2017 11:12:00**

S

**Página 4: Inserido** **Lais Marques Santos** **26/05/2017 15:03:00**

mensagens de alerta serão como no exemplo abaixo

**Página 4: Excluído** **Mariam dos Passos A. da Conceição** **02/06/2017 11:12:00**

serão

**Página 4: Comentado [MdpAdC2]** **Mariam dos Passos A. da Conceição** **02/06/2017 11:13:00**

Mariam

**Página 4: Inserido** **Lais Marques Santos** **26/05/2017 15:00:00**

:

The screenshot shows the 'IFRJ - SIGAdmin' registration page. At the top, there is a header with the system name and a navigation bar. Below the header, there are three red error messages:

- O nome informado não corresponde ao do servidor de matrícula 123456.
- A unidade selecionada não corresponde à unidade de lotação do servidor de matrícula 123456.
- O CPF informado não corresponde ao do servidor de matrícula 123456.

Below the messages is a 'CADASTRO > FORMULÁRIO' section. It contains a yellow box with instructions: 'Informe seus dados pessoais no formulário abaixo para realizar seu cadastro. Este cadastro será validado pelo sistema e, caso os dados informados estejam corretos, será enviado um e-mail para confirmação.' Below this is the 'DADOS CADASTRAIS' form with the following fields:

- Matrícula SIAPE: 123456 (A matrícula deve ser informada sem o dígito verificador)
- Situação: Ativo
- Nome Completo: Servidor de Teste
- CPF: 870.077.032-91
- Data de Nascimento: 01/01/1999
- Sexo: Feminino (radio button), Masculino (radio button, selected)
- Login: servidorteste
- Senha: [empty]
- Repetir Senha: [empty]
- E-mail: servidorteste@ifrj.edu.br
- Confirmar e-mail: servidorteste@ifrj.edu.br
- Unidade de Lotação: DIRETORIA DE GESTAO DA TEC.DA INFORMACAO (11.15)
- Ramal para Contato: 6013

At the bottom of the form are 'Cadastrar' and 'Cancelar' buttons, and a note: '\*Campos de preenchimento obrigatório.' The footer contains: 'SIGAdmin | Diretoria de Gestão de Tecnologia da Informação e Comunicação - (21) 3293-6000 | Copyright © 2009-2017 - UFRN - ILARI.intranet.ifrj.edu.br.inst1 v2.7.2'

Figura 5 - Tela de cadastro de servidor exibindo alertas para

**Página 4: Formatado** **Lais Marques Santos** **30/05/2017 11:01:00**

Centralizado, Recuo: Primeira linha: 0 cm, Manter com o próximo

**Página 4: Formatado** **Lais Marques Santos** **26/05/2017 15:01:00**

Legenda, Centralizado, Recuo: Primeira linha: 0 cm, Espaço Depois de: 0 pt

<b>Página 4: Excluído</b>	<b>Mariam dos Passos A. da Conceição</b>	<b>02/06/2017 11:13:00</b>
---------------------------	--	----------------------------

*para*

<b>Página 4: Inserido</b>	<b>Mariam dos Passos A. da Conceição</b>	<b>02/06/2017 11:13:00</b>
---------------------------	--	----------------------------

*sobre*

<b>Página 4: Inserido</b>	<b>Lais Marques Santos</b>	<b>26/05/2017 15:01:00</b>
---------------------------	----------------------------	----------------------------

*dados inconsistentes*

Estando os dados adequadamente informados, para efetivar o registro clique em **Cadastrar**. Caso desista da operação, clique em **Cancelar**.

Ao clicar em **Cadastrar** é exibida uma tela de confirmação para que possa verificar se os dados que informou estão de acordo.

IFRJ - SIGAdmin - Sistema de Administração dos Sistemas (Técnica e Gestão)

CADASTRO > CONFIRMA DADOS?

**DADOS DO USUÁRIO**

Nome: \_\_\_\_\_  
Matricula: \_\_\_\_\_ CPF: \_\_\_\_\_  
Nascimento: \_\_\_\_\_ Sexo: Feminino  
Login: \_\_\_\_\_  
E-mail: \_\_\_\_\_@ifrg.edu.br  
Unidade: \_\_\_\_\_  
Ramal: \_\_\_\_\_

Confirmar << Voltar Cancelar

SIGAdmin | Diretoria de Gestão de Tecnologia da Informação e Comunicação - (21) 3293-6000 | Copyright © 2009-2017 - UFRN - ILARI.intranet.ifrg.edu.br.inst1 v2.7.2

*Figura 6 - Tela de confirmação dos dados informados*

Após a confirmação, o servidor deverá aguardar que o administrador geral do SIG confirme e libere o seu cadastro no sistema.

Assim que o administrador liberar, o usuário já pode acessar o sistema SIGAA utilizando Login e Senha informados no seu cadastro.

Antes de realizar o login, o usuário deve selecionar, na tela inicial, o sistema

<b>Página 4: Formatado</b>	<b>Lais Marques Santos</b>	<b>26/05/2017 14:15:00</b>
----------------------------	----------------------------	----------------------------

Fonte: Negrito

<b>Página 5: Formatado</b>	<b>Lais Marques Santos</b>	<b>30/05/2017 11:02:00</b>
----------------------------	----------------------------	----------------------------

Centralizado, Recuo: Primeira linha: 0 cm, Manter com o próximo

<b>Página 5: Formatado</b>	<b>Lais Marques Santos</b>	<b>26/05/2017 15:43:00</b>
----------------------------	----------------------------	----------------------------

Legenda, Centralizado, Recuo: Primeira linha: 0 cm, Espaço Depois de: 0 pt

<b>Página 5: Inserido</b>	<b>Mariam dos Passos A. da Conceição</b>	<b>02/06/2017 11:14:00</b>
n		
<b>Página 5: Inserido</b>	<b>Lais Marques Santos</b>	<b>26/05/2017 14:22:00</b>
o qual irá logar		
<b>Página 5: Inserido</b>	<b>Mariam dos Passos A. da Conceição</b>	<b>02/06/2017 11:14:00</b>
. N		
<b>Página 5: Excluído</b>	<b>Mariam dos Passos A. da Conceição</b>	<b>02/06/2017 11:14:00</b>
, n		
<b>Página 5: Inserido</b>	<b>Lais Marques Santos</b>	<b>26/05/2017 14:27:00</b>
, no caso		
<b>Página 5: Inserido</b>	<b>Mariam dos Passos A. da Conceição</b>	<b>02/06/2017 11:14:00</b>
,		
<b>Página 5: Inserido</b>	<b>Lais Marques Santos</b>	<b>26/05/2017 14:22:00</b>
clique em <b>SIGAA</b> .		
<b>Página 5: Formatado</b>	<b>Lais Marques Santos</b>	<b>26/05/2017 14:23:00</b>
Fonte: Negrito		
<b>Página 5: Comentado [MdPAdC3]</b>	<b>Mariam dos Passos A. da Conceição</b>	<b>02/06/2017 11:15:00</b>
Mariam		
<b>Página 5: Inserido</b>	<b>Lais Marques Santos</b>	<b>26/05/2017 14:22:00</b>
O sistema		
<b>Página 5: Inserido</b>	<b>Mariam dos Passos A. da Conceição</b>	<b>02/06/2017 11:15:00</b>
selecionado ficará com		
<b>Página 5: Excluído</b>	<b>Mariam dos Passos A. da Conceição</b>	<b>02/06/2017 11:16:00</b>
ao qual pretende acessar estando em seleção (com		
<b>Página 5: Inserido</b>	<b>Lais Marques Santos</b>	<b>26/05/2017 15:59:00</b>
ao qual pretende acessar estando em seleção (com fundo amarelo		
<b>Página 5: Inserido</b>	<b>Mariam dos Passos A. da Conceição</b>	<b>02/06/2017 11:16:00</b>
. Em seguida		
<b>Página 5: Inserido</b>	<b>Lais Marques Santos</b>	<b>15/08/2017 09:57:00</b>
selecione <b>Servidor</b>		
<b>Página 5: Formatado</b>	<b>Lais Marques Santos</b>	<b>15/08/2017 09:58:00</b>
Fonte: Negrito		

**Página 5: Inserido** **Mariam dos Passos A. da Conceição** **02/06/2017 11:16:00**

,

**Página 5: Excluído** **Mariam dos Passos A. da Conceição** **02/06/2017 11:16:00**

), entre com

**Página 5: Inserido** **Lais Marques Santos** **26/05/2017 15:59:00**

), entre com

**Página 5: Inserido** **Mariam dos Passos A. da Conceição** **02/06/2017 11:16:00**

digite

**Página 5: Inserido** **Lais Marques Santos** **26/05/2017 16:01:00**

Login e Senha e clique em **Entrar**.

**Página 5: Formatado** **Lais Marques Santos** **26/05/2017 16:01:00**

Fonte: Negrito

**Página 5: Comentado [MdPADC4]** **Mariam dos Passos A. da Conceição** **02/06/2017 11:16:00**

Mariam

**Página 5: Inserido** **Lais Marques Santos** **26/05/2017 14:23:00**

SIGAA (Acadêmico) SIGRH (Recursos Humanos)

SIGAdmin (Administração e Comunicação)

Perdeu o e-mail de confirmação de cadastro? [Clique aqui para recuperá-lo.](#)  
Esqueceu o login? [Clique aqui para recuperá-lo.](#)  
Esqueceu a senha de rede? [Clique aqui para recuperá-la.](#)  
Esqueceu a senha? [Clique aqui para recuperá-la.](#)

**Entrar no Sistema**

Servidor  Aluno

Usuário:

Senha:

Entrar

Figura 7 - Tela inicial do sistema

**Página 5: Formatado** **Lais Marques Santos** **30/05/2017 11:02:00**

Centralizado, Recuo: Primeira linha: 0 cm, Manter com o próximo

**Página 5: Formatado** **Lais Marques Santos** **26/05/2017 15:58:00**

Legenda, Centralizado, Recuo: Primeira linha: 0 cm, Espaço Depois de: 0 pt

**Página 5: Excluído** **Mariam dos Passos A. da Conceição** **02/06/2017 11:17:00**

*inicial do sistema*

<b>Página 5: Inserido</b>	<b>Mariam dos Passos A. da Conceição</b>	<b>02/06/2017 11:17:00</b>
---------------------------	--	----------------------------

*de login*

<b>Página 5: Comentado [MdPAdC5]</b>	<b>Mariam dos Passos A. da Conceição</b>	<b>02/06/2017 11:17:00</b>
--------------------------------------	--	----------------------------

Mariam

<b>Página 5: Inserido</b>	<b>Lais Marques Santos</b>	<b>26/05/2017 15:58:00</b>
---------------------------	----------------------------	----------------------------

*com o sistema SIGAA e o tipo de usuário Servidor em seleção*

Ao clicar em **Entrar**

<b>Página 5: Formatado</b>	<b>Lais Marques Santos</b>	<b>30/05/2017 11:04:00</b>
----------------------------	----------------------------	----------------------------

Não Realce

<b>Página 5: Formatado</b>	<b>Mariam dos Passos A. da Conceição</b>	<b>02/06/2017 11:17:00</b>
----------------------------	--	----------------------------

Fonte: Negrito

<b>Página 5: Comentado [MdPAdC6]</b>	<b>Mariam dos Passos A. da Conceição</b>	<b>02/06/2017 11:17:00</b>
--------------------------------------	--	----------------------------

Mariam

<b>Página 5: Inserido</b>	<b>Lais Marques Santos</b>	<b>26/05/2017 16:02:00</b>
---------------------------	----------------------------	----------------------------

é exibida a tela com todos os módulos do SIGAA, como segue:



Figura 8 - Tela de menu principal do SIGAA

Os módulos a que tem acesso estarão sendo

**Página 6: Formatado** **Lais Marques Santos** **30/05/2017 11:05:00**

Centralizado, Recuo: Primeira linha: 0 cm, Manter com o próximo

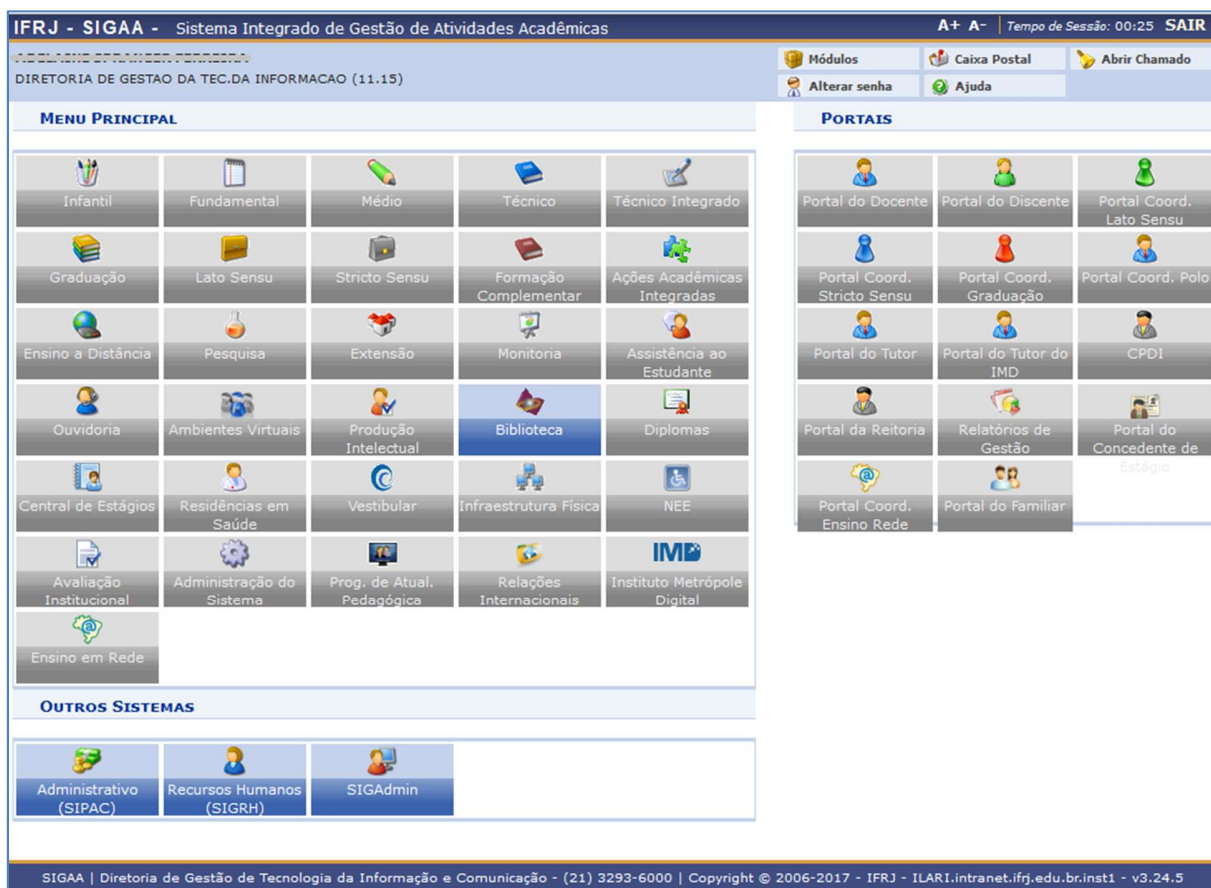
**Página 6: Formatado** **Lais Marques Santos** **26/05/2017 16:06:00**

Legenda, Centralizado, Recuo: Primeira linha: 0 cm, Espaço Depois de: 0 pt

**Página 6: Formatado** **Lais Marques Santos** **26/05/2017 16:09:00**

Não Realce

**Página 6: Excluído** **Mariam dos Passos A. da Conceição** **02/06/2017 11:18:00**

estarão sendo

**Página 6: Inserido** **Mariam dos Passos A. da Conceição** **02/06/2017 11:18:00**

serão

**Página 6: Inserido** **Lais Marques Santos** **26/05/2017 16:03:00**

exibidos com uma cor azul ao fundo. Clique em cima do módulo desejado para acessar suas funcionalidades.

**Observação:** Caso algum módulo que precise acessado não esteja liberado, é necessário entrar em contato com o responsável do seu setor para que ele determine o perfil e então abra um chamado no GLPI através do e-mail suporte@ifrj.edu.br

Lembrando que alguns módulos podem não estar disponíveis, pois o SIG ainda está em fase de implantação, sendo assim, nem todos os módulos já foram implantados. Algumas operações e funcionalidades também podem não estar disponíveis por dependerem de módulos ainda a serem implantados.

<b>Página 6: Formatado</b>	<b>Lais Marques Santos</b>	<b>26/05/2017 16:09:00</b>
Não Realce		
<b>Página 6: Formatado</b>	<b>Lais Marques Santos</b>	<b>30/05/2017 11:12:00</b>
Fonte: (Padrão) Times New Roman, Negrito, Sublinhado		
<b>Página 6: Formatado</b>	<b>Lais Marques Santos</b>	<b>24/07/2017 10:12:00</b>
Corpo de texto, Espaço Antes: 6 pt		
<b>Página 6: Tabela formatada</b>	<b>Lais Marques Santos</b>	<b>24/07/2017 10:12:00</b>
Tabela formatada		
<b>Página 6: Formatado</b>	<b>Lais Marques Santos</b>	<b>30/05/2017 10:31:00</b>
Fonte: (Padrão) Times New Roman, Negrito		
<b>Página 6: Formatado</b>	<b>Lais Marques Santos</b>	<b>30/05/2017 10:29:00</b>
Fonte: (Padrão) Times New Roman		
<b>Página 6: Excluído</b>	<b>Mariam dos Passos A. da Conceição</b>	<b>02/06/2017 11:18:00</b>
o		
<b>Página 6: Formatado</b>	<b>Lais Marques Santos</b>	<b>30/05/2017 10:29:00</b>
Fonte: (Padrão) Times New Roman		
<b>Página 6: Formatado</b>	<b>Lais Marques Santos</b>	<b>30/05/2017 10:29:00</b>
Fonte: (Padrão) Times New Roman, Não Negrito, Sem sublinhado		
<b>Página 6: Excluído</b>	<b>Mariam dos Passos A. da Conceição</b>	<b>02/06/2017 11:18:00</b>
o		
<b>Página 6: Formatado</b>	<b>Lais Marques Santos</b>	<b>30/05/2017 10:29:00</b>
Fonte: (Padrão) Times New Roman, Não Negrito, Sem sublinhado		
<b>Página 6: Formatado</b>	<b>Lais Marques Santos</b>	<b>30/05/2017 10:29:00</b>
Fonte: (Padrão) Times New Roman		
<b>Página 6: Formatado</b>	<b>Lais Marques Santos</b>	<b>30/05/2017 10:29:00</b>
Fonte: (Padrão) Times New Roman		
<b>Página 6: Comentado [MdPAc7]</b>	<b>Mariam dos Passos A. da Conceição</b>	<b>02/06/2017 11:19:00</b>





IFRJ - SIGAA - Sistema Integrado de Gestão de Atividades Acadêmicas

**CADASTRO DE DISCENTE**

Para cadastrar-se no SIGAA é necessário preencher o formulário abaixo. O cadastro só será validado se os dados digitados forem iguais aos dados informados no processo seletivo.

**DADOS DO DISCENTE**

Matrícula: \*

Nível: \* GRADUAÇÃO

A pessoa é estrangeira e não possui CPF

CPF: \*

Nome: \*

RG: \*  (Digite apenas os números)

Data de Nascimento: \*

E-Mail Pessoal: \*

Ano/Semestre Inicial \*  -  (Ex.: 2006-2)

Senha: \*

Confirmar Senha: \*

\* Campos de preenchimento obrigatório.

SIGAA | Diretoria de Gestão de Tecnologia da Informação e Comunicação - (21) 3293-6000 | Copyright © 2006-2017 - IFRJ - infernaprime.ifrj.edu.br/infernaprime - v3.24.5

Figura 10 - Tela para cadastro inicial de aluno

Preencha os campos do formulário com os mesmos dados informados no processo seletivo. Para efetivar o registro clique em **Cadastrar**. Caso desista da operação, clique em **Cancelar**.

Ao clicar em **Cadastrar** o sistema irá gerar o seu login de acesso e exibirá na tela inicial, como na imagem a baixo.



Figura 11 - Mensagem com o Login do usuário gerado pelo sistema SIG

Após o cadastro de usuário efetivado, o aluno já terá acesso ao Portal do Discente do sistema SIGAA, entrando com o Login gerado pelo sistema e a Senha que informou no seu cadastro.

Antes de realizar o login, o usuário deve selecionar, na tela inicial, o sistema no qual irá logar. No caso, clique em **SIGAA**. O sistema selecionado ficará com fundo amarelo. Em seguida selecione **Aluno**, digite Login e Senha e clique em **Entrar**.

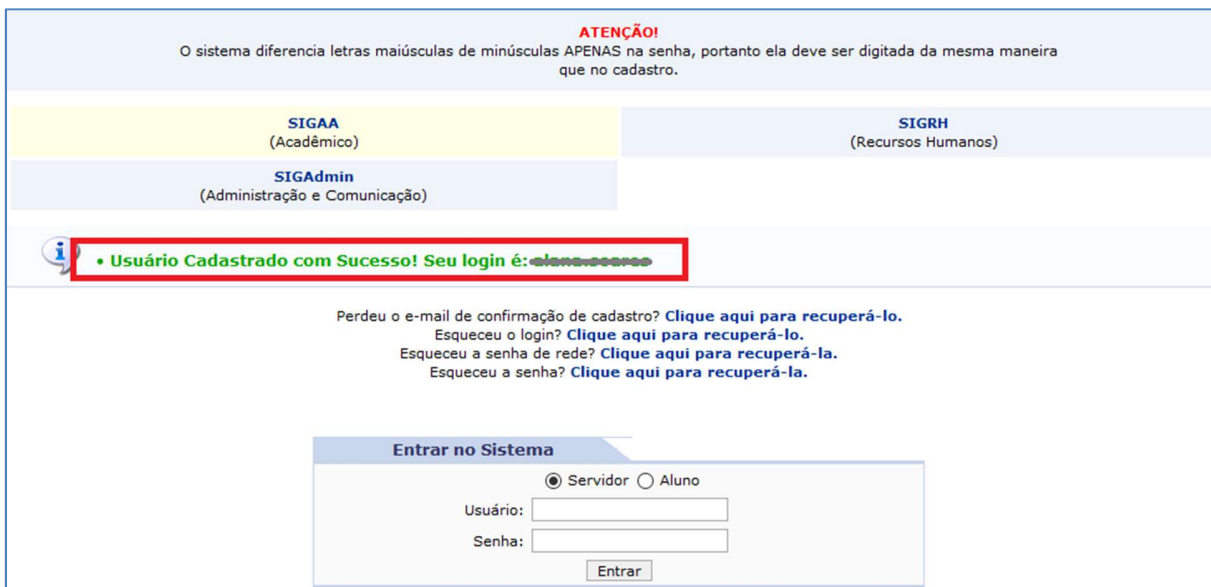

Figura 12 - Tela de login com o sistema SIGAA e o tipo de usuário Aluno em seleção

Ao clicar em **Entrar** é exibido o Portal do Aluno, como segue:

IFRJ - SIGAA - Sistema Integrado de Gestão de Atividades Acadêmicas A+ A- Tempo de Sessão: 00:01 SAIR

CAMPUS RIO DE JANEIRO (11.01.14) Semestre atual: 2017.1

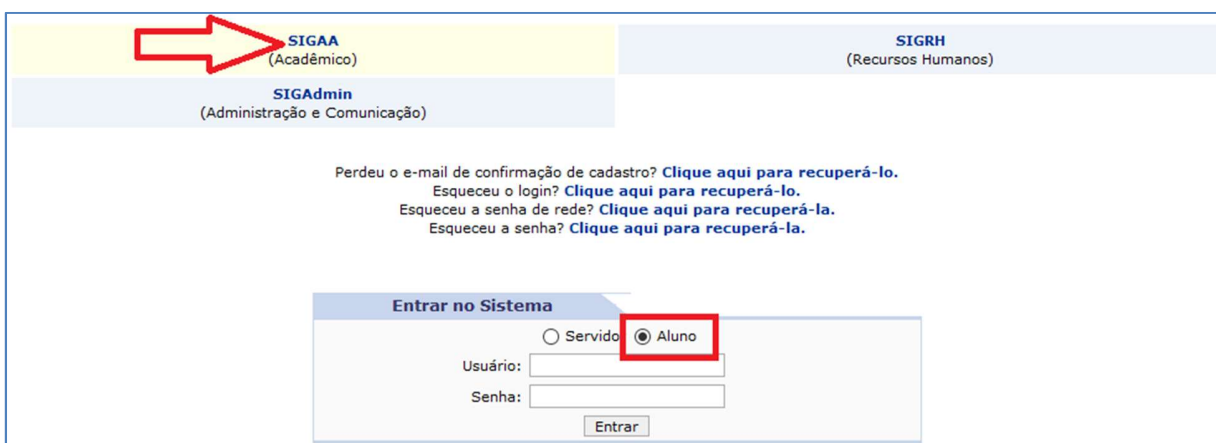
[Módulos](#) [Caixa Postal](#) [Abrir Chamado](#)  
[Menu Discente](#) [Alterar senha](#) [Ajuda](#)

**ATENÇÃO!**

- A partir de agora os usuários já cadastrados deverão utilizar sua senha de rede para acessar o sistema.
- Docentes, favor, realizar o cadastro de primeiro acesso. Na WIKI está disponível um Guia de Primeiro Acesso para auxiliá-lo.

(x) fechar mensagens

Ensino Biblioteca

- Consultar Minhas Notas
- Consultar Índices Acadêmicos
- Emitir Atestado de Matrícula
- Emitir Histórico
- Emitir Declaração de Vínculo
- Alunos Aptos a Colar Grau

---

- Avaliação Institucional
- Matrícula On-Line
- Solicitações de Turma de Férias
- Trancamento de Matrícula
- Suspensão de Programa

---

- Registro de Atividades Autônomas
- Reposição de Avaliação
- Produções Acadêmicas
- Consultar Turmas do Próx. Semestre
- Atividades de Campo
- Calendário Acadêmico
- Consultas Gerais

<< Parar >>

Não encontrada nas suas turmas.

Local	Horário
209	5T5634 (26/03/2017 - 29/07/2017)
SALA GRADUAÇÃO	5T12 (26/03/2017 - 29/07/2017)
207	6T56 (26/03/2017 - 29/07/2017)
	4T12 (26/03/2017 - 29/07/2017)
	3T1234 (26/03/2017 - 29/07/2017)
	6T5634 (26/03/2017 - 29/07/2017)
	2T561234 (26/03/2017 - 29/07/2017)

[Ver turmas anteriores](#)

COMUNIDADES VIRTUAIS QUE PARTICIPA ATUALMENTE

MINHAS ATIVIDADES

Não há atividades cadastradas para os próximos 15 dias ou decorridos 7 dias.

FORUM DE CURSOS

Caro Aluno, este fórum é destinado para discussões relacionadas ao seu curso. Todos os alunos do curso e a coordenação tem acesso a ele.

[Cadastrar novo tópico para este fórum](#) [Visualizar todos os tópicos para este fórum](#)

Nenhum item foi encontrado

**Mensagens**

[Atualizar Foto e Perfil](#)

[Meus Dados Pessoais](#)

---

[Fórum de CURSO](#) [Avaliação Institucional](#)

Comunidade Virtual

**Regulamento dos Cursos de Graduação**

**Calendário Acadêmico de Graduação**

**Dados Institucionais**

Matrícula: ██████████

Curso: BACHARELADO EM CIÊNCIAS BIOLÓGICAS/CRJ - RIO DE JANEIRO - BACHARELADO - T

Nível: GRADUAÇÃO

Status: ATIVO

E-Mail: ██████████

Entrada: 2017.1

---

*Índices Acadêmicos*

MC:	0.0	IRA:	0.0
MCN:	0.0	IECH:	0.0
IEPL:	0.0	IEA:	0.0
IEAN:	0.0		

**Detalhar**

---

*Integralizações:*

CH. Obrigatória Pendente	3834.0
CH. Optativa Pendente	108.0
CH. Total Currículo	4131.0
CH. Complementar Pendente	0.0

05% Integralizado

Figura 13 - Portal do Aluno

Não tinha como fazer comentário no cabeçalho, então vai aqui: a numeração das páginas não está errada?

<b>Página 8: Formatado</b>	<b>Lais Marques Santos</b>	<b>15/08/2017 11:43:00</b>
----------------------------	----------------------------	----------------------------

Fonte: Negrito

<b>Página 8: Formatado</b>	<b>Lais Marques Santos</b>	<b>15/08/2017 11:44:00</b>
----------------------------	----------------------------	----------------------------

Manter com o próximo

<b>Página 8: Formatado</b>	<b>Lais Marques Santos</b>	<b>15/08/2017 11:44:00</b>
----------------------------	----------------------------	----------------------------

Legenda, Centralizado, Espaço Depois de: 0 pt

<b>Página 8: Comentado [MdPAdC9]</b>	<b>Mariam dos Passos A. da Conceição</b>	<b>02/06/2017 11:15:00</b>
--------------------------------------	--	----------------------------

Mariam

<b>Página 8: Formatado</b>	<b>Lais Marques Santos</b>	<b>15/08/2017 11:50:00</b>
----------------------------	----------------------------	----------------------------

Fonte: Negrito

<b>Página 8: Comentado [MdPAdC10]</b>	<b>Mariam dos Passos A. da Conceição</b>	<b>02/06/2017 11:16:00</b>
---------------------------------------	--	----------------------------

Mariam

<b>Página 8: Comentado [MdPAdC11]</b>	<b>Mariam dos Passos A. da Conceição</b>	<b>02/06/2017 11:17:00</b>
---------------------------------------	--	----------------------------

Mariam

<b>Página 9: Comentado [MdPAdC12]</b>	<b>Mariam dos Passos A. da Conceição</b>	<b>02/06/2017 11:24:00</b>
---------------------------------------	--	----------------------------

Mariam

<b>Página 9: Excluído</b>	<b>Lais Marques Santos</b>	<b>25/07/2017 15:22:00</b>
---------------------------	----------------------------	----------------------------

## 2.2 Cadastro de Aluno

,Antes de realizar o login, o usuário deve selecionar, na tela inicial, o sistema no qual irá logar. No caso, clique em **SIGAA**. O sistema selecionado ficará com fundo amarelo. Em seguida, digite Login e Senha e clique em **Entrar**. Tela de login com o sistema SIGAA em seleção É importante lembrar que os dados fornecidos no cadastro devem ser exatamente os mesmos informados...

XX  
XXXXXXXXXXXXXXXXXXXXXXXXXXXX  
XXXXXXXXXXXXXXXXXXXX

<b>Página 9: Formatado</b>	<b>Lais Marques Santos</b>	<b>25/07/2017 15:22:00</b>
----------------------------	----------------------------	----------------------------

Normal

<b>Página 9: Comentado [MdPAdC13]</b>	<b>Mariam dos Passos A. da Conceição</b>	<b>02/06/2017 11:20:00</b>
---------------------------------------	--	----------------------------

Não tinha como fazer comentário no cabeçalho, então vai aqui: a numeração das páginas não está errada?

<b>Página 9: Inserido</b>	<b>Mariam dos Passos A. da Conceição</b>	<b>02/06/2017 11:22:00</b>
---------------------------	--	----------------------------

,Antes de realizar o login, o usuário deve selecionar, na tela inicial, o sistema no qual irá logar. No caso, clique em **SIGAA**. O sistema selecionado ficará com fundo amarelo. Em seguida, digite Login e Senha e clique em **Entrar**. Tela de login com o sistema SIGAA em seleção

<b>Página 9: Comentado [MdPAdC14]</b>	<b>Mariam dos Passos A. da Conceição</b>	<b>02/06/2017 11:15:00</b>
---------------------------------------	--	----------------------------

Mariam

**Página 9: Comentado [MdPAdC15] Mariam dos Passos A. da Conceição 02/06/2017 11:16:00**

Mariam

**Página 9: Comentado [MdPAdC16] Mariam dos Passos A. da Conceição 02/06/2017 11:17:00**

Mariam

**Página 9: Comentado [MdPAdC17] Mariam dos Passos A. da Conceição 02/06/2017 11:24:00**

Mariam

Alterações no cabeçalho e no rodapé

**Página 1: Inserido Lais Marques Santos 24/07/2017 09:52:00**

9

**Página 1: Excluído Lais Marques Santos 24/07/2017 09:52:00**

3

**Página 1: Excluído Lais Marques Santos 15/08/2017 11:52:00**

5

**Página 1: Inserido Lais Marques Santos 08/06/2022 14:51:00**

6

**Página 1: Excluído Lais Marques Santos 08/06/2022 14:51:00**

8/

**Página 1: Inserido Lais Marques Santos 15/08/2017 11:52:00**

8

**Página 1: Inserido Lais Marques Santos 08/06/2022 14:50:00**

22

**Página 1: Excluído Lais Marques Santos 08/06/2022 14:50:00**

17

**Página 1: Excluído Lais Marques Santos 15/08/2017 11:52:00**

1

**Página 1: Excluído Lais Marques Santos 08/06/2022 14:50:00**

8

**Página 1: Inserido Lais Marques Santos 15/08/2017 11:52:00**

8

**Página 1: Inserido Lais Marques Santos 08/06/2022 14:50:00**

6

**Página 1: Excluído Lais Marques Santos 08/06/2022 14:51:00**

/

**Página 1: Excluído Lais Marques Santos 08/06/2022 14:50:00**

2017

**Página 1: Inserido Lais Marques Santos 08/06/2022 14:50:00**

2022

<b>Página 1: Inserido</b>	<b>Lais Marques Santos</b>	<b>24/07/2017 09:52:00</b>
---------------------------	----------------------------	----------------------------

9

<b>Página 1: Excluído</b>	<b>Lais Marques Santos</b>	<b>24/07/2017 09:52:00</b>
---------------------------	----------------------------	----------------------------

3

Alterações na caixa de texto

Alterações na caixa de texto do cabeçalho e rodapé

Alterações de nota de rodapé

Alterações de nota de fim